Lampiran Carta

CARTA ALIR : PENGURUSAN TABUNG ENDOWMEN/WAKAF DAN TABUNG SUMBANGAN UTEM

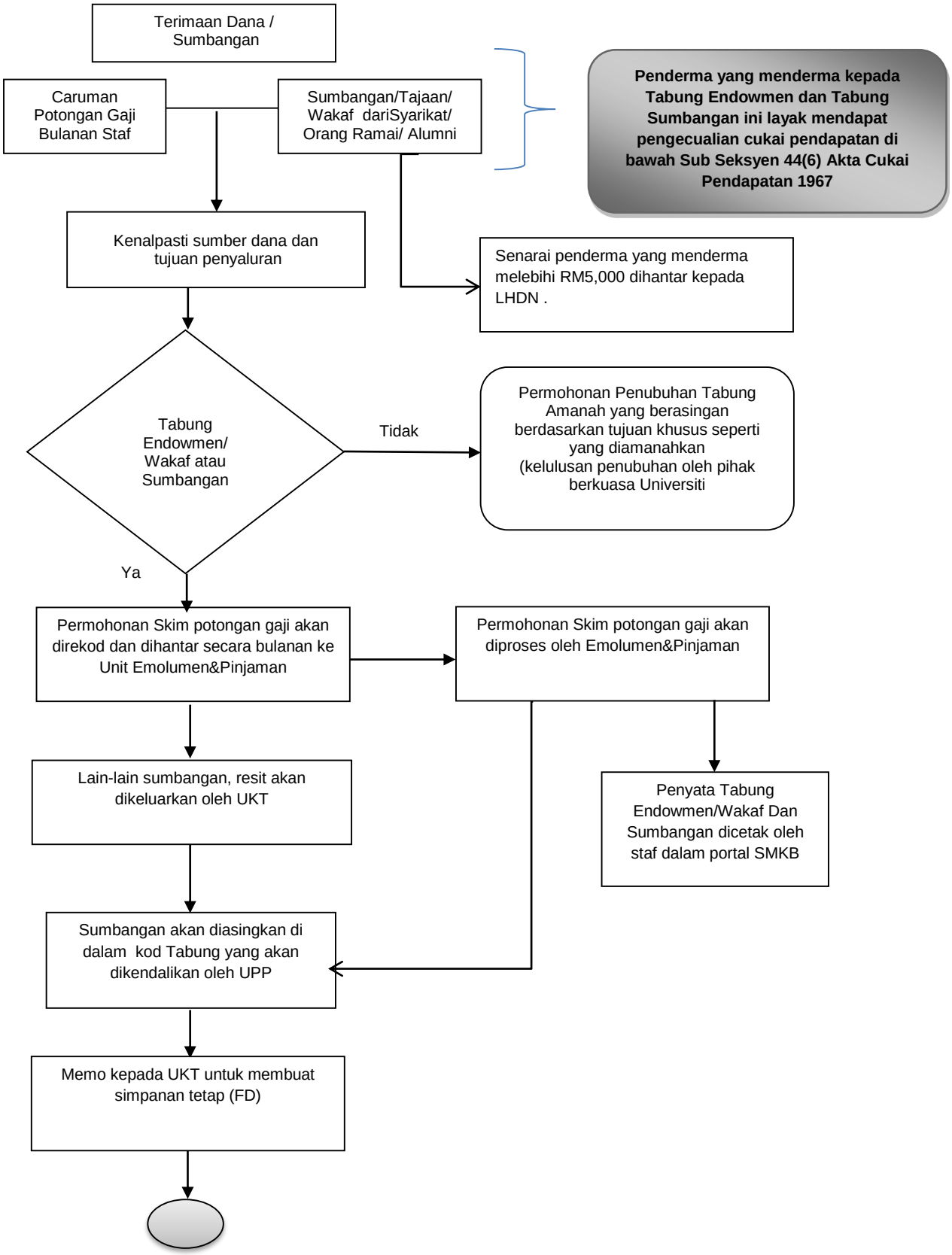

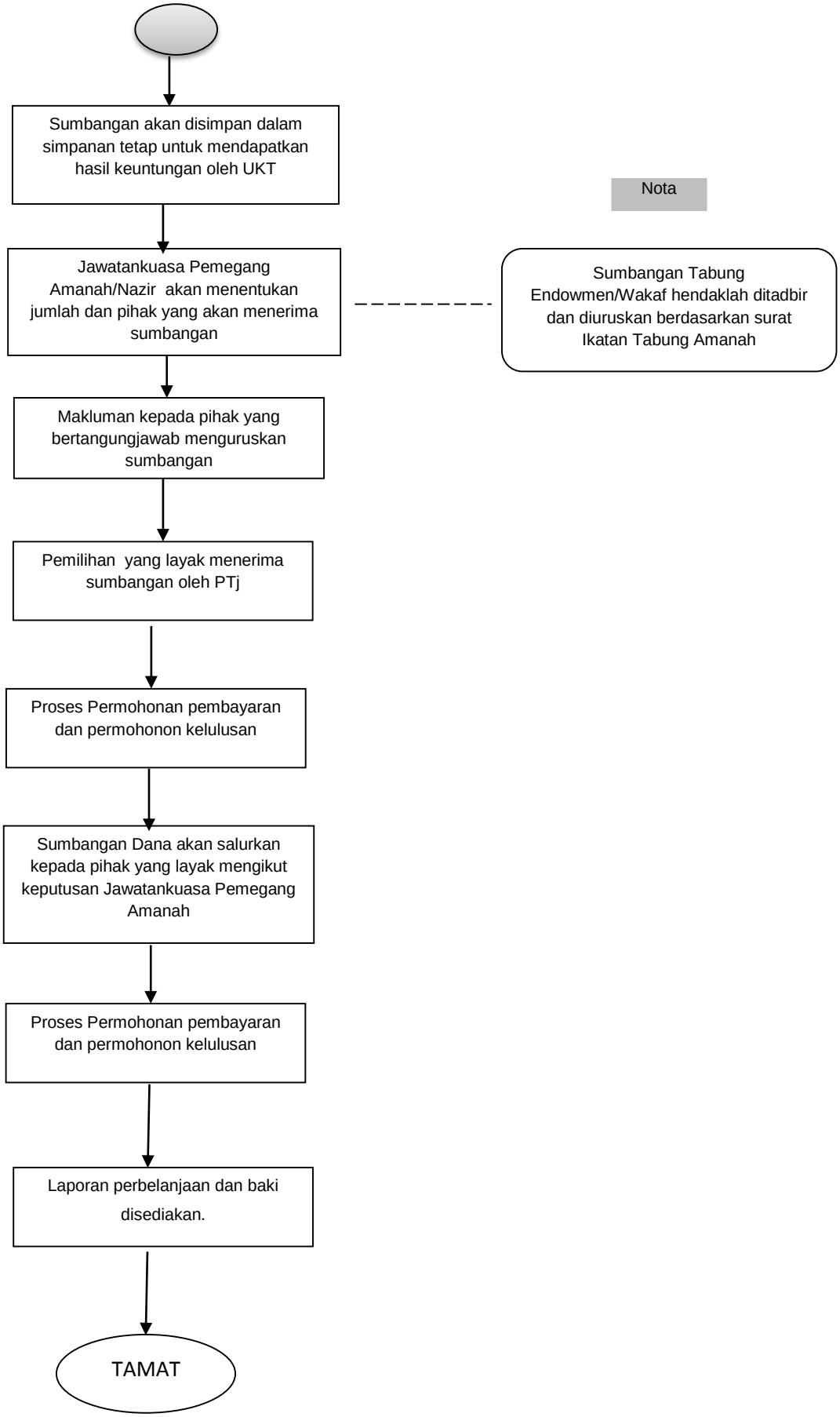
Sumbangan akan disimpan dalam simpanan tetap untuk mendapatkan hasil keuntungan oleh UKT
Nota
Jawatankuasa Pemegang Amanah/Nazir akan menentukan jumlah dan pihak yang akan menerima sumbangan
Sumbangan Tabung Endowmen/Wakaf hendaklah ditadbir dan diuruskan berdasarkan surat Ikatan Tabung Amanah
Makluman kepada pihak yang bertangungjawab menguruskan sumbangan
Pemilihan yang layak menerima sumbangan oleh PTj
Proses Permohonan pembayaran dan permohonon kelulusan
Sumbangan Dana akan salurkan kepada pihak yang layak mengikut keputusan Jawatankuasa Pemegang Amanah
Proses Permohonan pembayaran dan permohonon kelulusan
Laporan perbelanjaan dan baki disediakan.
TAMAT